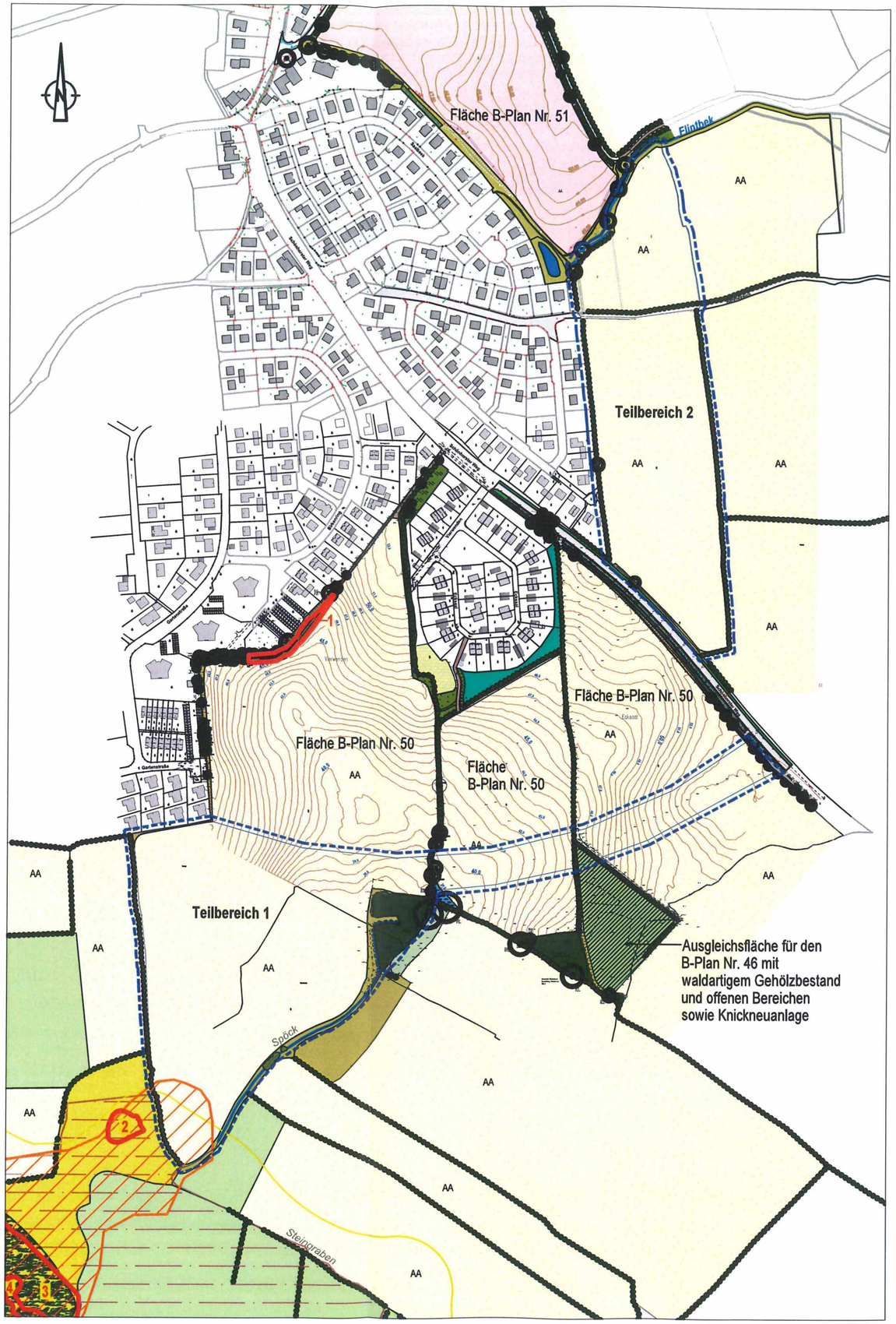

Bestand an Nutzungs- und Biotoptypen

Gehölze und sonstige Baumstrukturen

- Knick, geschützt nach § 21 Abs. 1 LNatSchG
- Einzelbaum, Überhälter im Knickbestand
- Waldartiger Gehölzbestand
- Sonstiger flächiger Gehölzbestand
- Abpflanzung aus Laubgehölzen / Gewässerbegleitender Gehölzbestand
- Mit Obstgehölzen bestandener Grünstreifen

Standorte und sonstige Biotoptypen

- Niedermoor
- Gehölzbestandenes Niedermoor
- Fläche des Niedermoors nach Landwirtschafts- und Umweltatlas Schleswig-Holstein, Stand 18.12.2020
- Moorböden und Anmoorböden nach Dauergrünlanderhaltungsgesetz Schleswig-Holstein (DGLG)
- Feuchte Senke
- Naturnahe, teilw. gehölzbestandene Grünfläche mit Regenwasserrückhaltebecken
- Regenwasserrückhaltebecken
- Fließgewässer mit Böschungsbereich
- Ruderale Gras- und Staudenflur
- AA Acker
- Wiese / Weide
- Sonstiges Grünland
- Rasen, Bankette teilw. mit Mulde
- Wassergebundene Fläche
- Straße, sonstige versiegelte Fläche
- Entstehendes Wohngebiet B-Plan Nr. 51

- Teilgebiet der 26. F-Plan-Änderung

Schutzstatus

- Geschütztes Biotop nach § 30 BNatSchG i. V. m. § 21 LNatSchG und der schleswig-holsteinischen Biotopverordnung
  - 1 Sonstiges Gebüsch, Steilhang im Binnenland (Kartenblatt 325706010, lfd. Nr. 416)
  - 2 Großseggenried (Kartenblatt 325686008, lfd. Nr. 417)
  - 3 Weidengebüsch auf degenerierten Moorstandorten (Kartenblatt 325686008, lfd. Nr. 421)
  - 4 Großseggenried (Kartenblatt 325686008, lfd. Nr. 419)

(Quelle: Ministerium für Energiewende, Landwirtschaft, Umwelt, Naturschutz und Digitalisierung, http://zebis.landsh.de/webauswertung/pages/map/default/index.xhtm Website am 18.12.2020)

- Landschaftsschutzgebiet "Kirchenmoor"

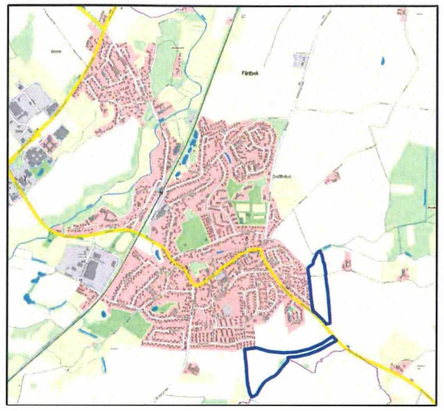

Übersichtsplan 26. Änderung des Flächennutzungsplanes mit Teilgebiet 1 und 2, ohne Maßstab

Freiraum- und Landschaftsplanung

Allensteiner Weg 71
24161 Altenholz
Tel. 0431 - 322 254
Fax 0431 - 323 765
info@matthiesen-schlegel.de
www.matthiesen-schlegel.de

Bernd Matthiesen
Dipl.-Ing. Landschaftsarchitekt

Katrin Schlegel
Dipl.-Ing. Landschaftsarchitektin

Projekt
Gemeinde Flintbek
26. Änderung des Flächennutzungsplanes

Auftraggeberin
Gemeinde Flintbek

- Bestand -

Datum	Änderungen		
09.07.2021	1	Gehölzbestand an der Spöck ergänzt	06.07.22
Blatt Nr	2	Anpassung des Geltungsbereichs	23.11.22
Mass ohne Maßstab			

Die Vervielfältigung dieser Zeichnung oder die Weitergabe an dritte Personen bedarf der ausdrücklichen Genehmigung unsererseits! (UrhG)