

# FLÄCHENNUTZUNGSPLAN FLINTBEK

*i. Änderung*

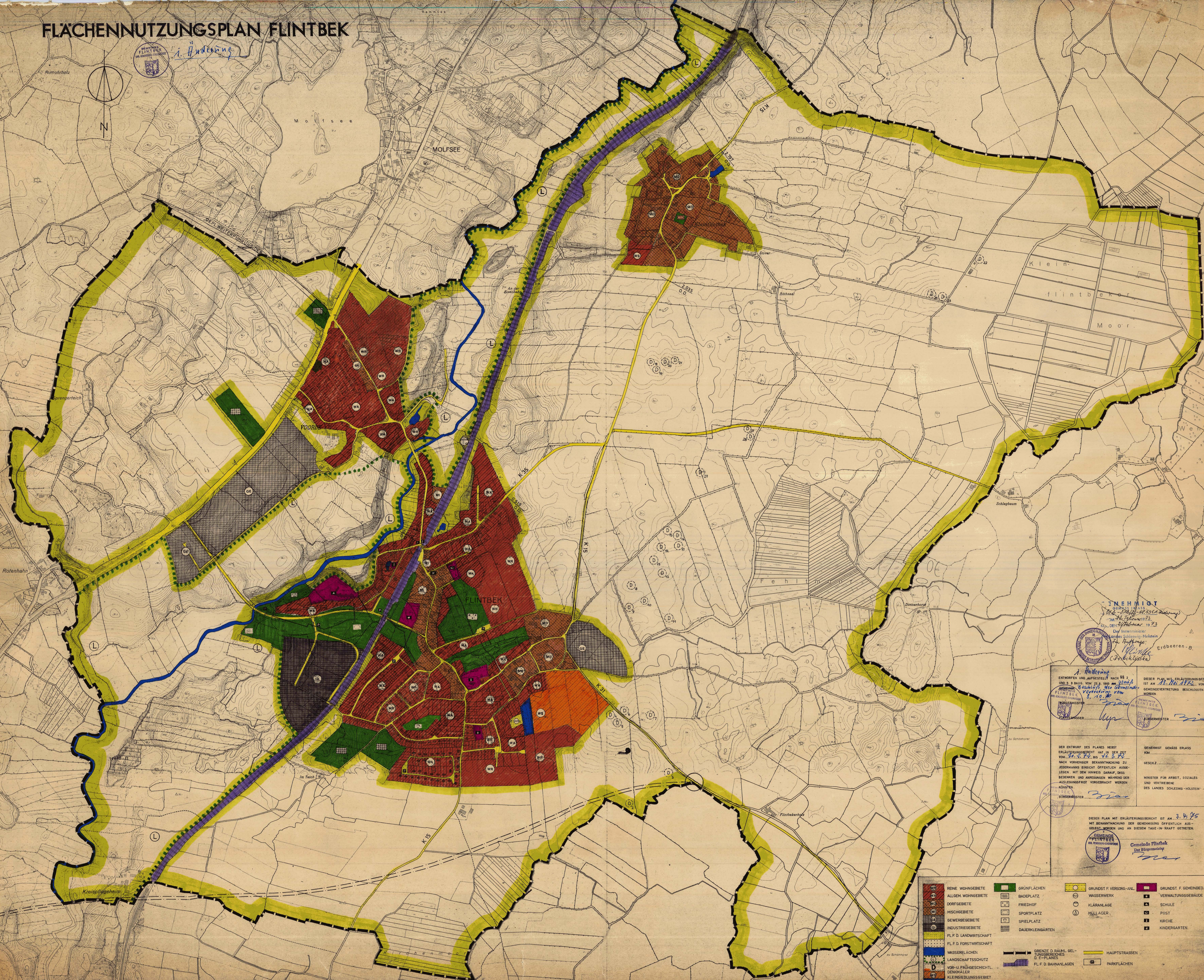

**GEHEMIGT**  
 Der Entwurf des Flächennutzungsplanes ist am 11.10.75  
 im Gemeinderat der Gemeinde Flintbek  
 am 8.10.75 beschlossen worden.  
 Der Entwurf des Flächennutzungsplanes ist am 11.10.75  
 im Gemeinderat der Gemeinde Flintbek  
 am 8.10.75 beschlossen worden.

Der Entwurf des Flächennutzungsplanes ist am 11.10.75  
 im Gemeinderat der Gemeinde Flintbek  
 am 8.10.75 beschlossen worden.

Der Entwurf des Flächennutzungsplanes ist am 11.10.75  
 im Gemeinderat der Gemeinde Flintbek  
 am 8.10.75 beschlossen worden.

Der Entwurf des Flächennutzungsplanes ist am 11.10.75  
 im Gemeinderat der Gemeinde Flintbek  
 am 8.10.75 beschlossen worden.

REINE WOHNGEBIETE	GRÜNLÄCHEN	GRUNDST. F. VERSICG.-ANL.	GRUNDST. F. GEMEINDEB.
ALLGEM. WOHNGEBIETE	BADEPLATZ	WASSERWERK	VERWALTUNGSGEBAUDE
DORFGEBIETE	FRIEDHOF	KLARANLAGE	SCHULE
MISCHGEBIETE	SPORTPLATZ	MÜLLLAGER	POST
GEWERBEGBIETE	SPIELPLATZ	DAUERKLEINGARTEN	KIRCHE
INDUSTRIEGEBIETE	WASSERLÄCHEN	SRENZE D. RÄUML. GEL.	KINDERGARTEN
FL.F.D. LANDWIRTSCHAFT	LANDSCHAFTSSCHUTZ	VOR- u. FRÜHGESICHTL. GENÜSSLER	HAUPTSTRASSEN
FL.F.D. FORSTWIRTSCHAFT	WASSERLÄCHEN	FL.F.D. BAHNANLAGEN	PARKFLÄCHEN
WASSERLÄCHEN	LANDSCHAFTSSCHUTZ	FL.F.D. BAHNANLAGEN	
VOR- u. FRÜHGESICHTL. GENÜSSLER	WASSERLÄCHEN		
KLEINSIEDLUNGSGBIET	WASSERLÄCHEN		
WASSERGEWINNFL.	WASSERLÄCHEN		