

# FLÄCHENNUTZUNGSPLAN FLINTBEK

Romantisch

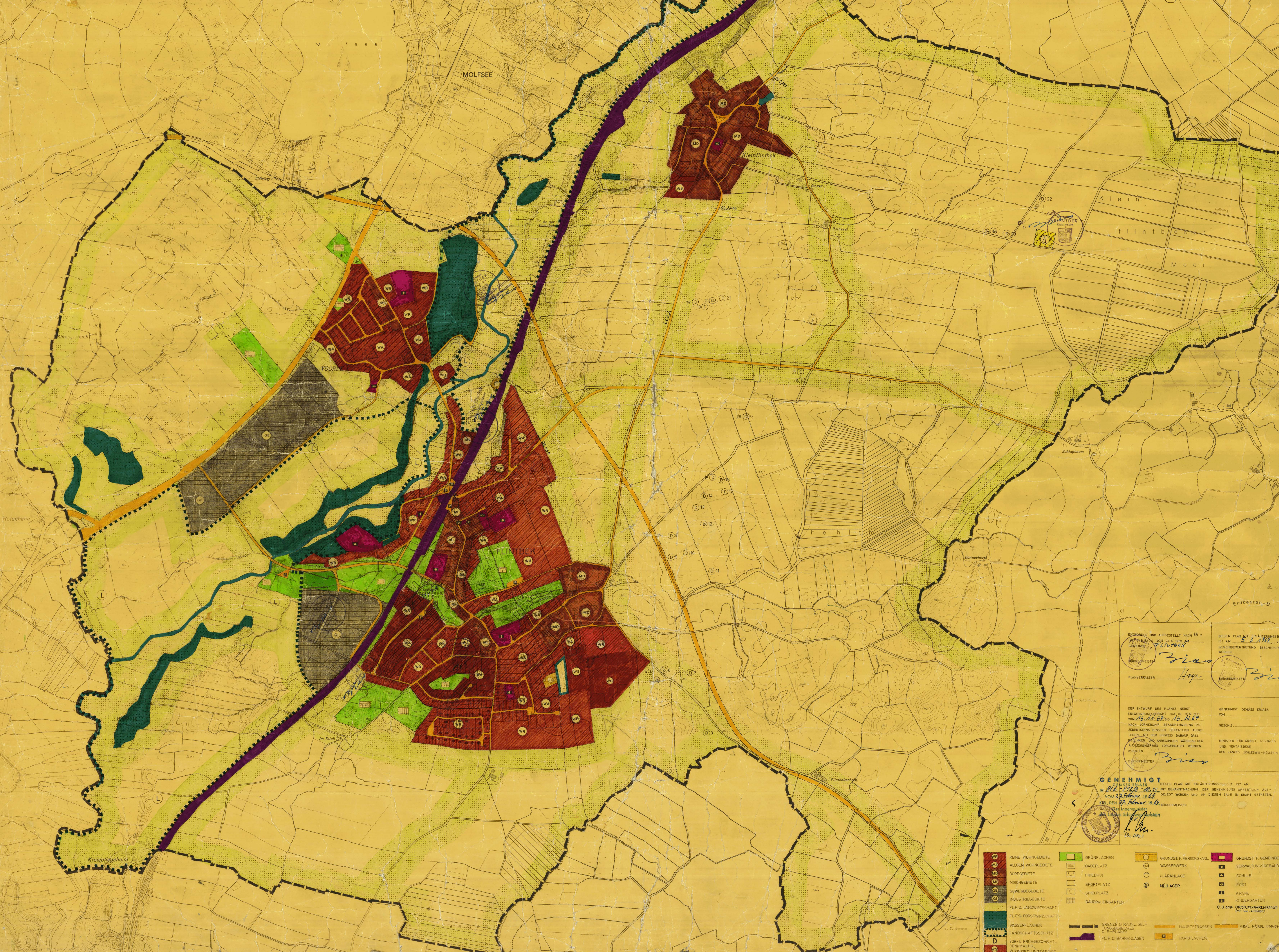

ENTWORFEN UND AUFGESTELLT NACH § 5 2  
 VON *M. Hoyer*  
 BÜRGERMEISTER

DIESER PLAN MIT ERLÄUTERUNGSBEREIT  
 IST AM 5.3.1968 VON DER  
 GEMEINDEVERTRETUNG BESCHLOSSEN  
 WURDEN.  
 BÜRGERMEISTER *M. Hoyer*

DER ENTWURF DES PLANS NEBST  
 ERLÄUTERUNGSBEREIT MIT IN DER ZEIT  
 VOM 16.11.67 bis 10.11.67  
 NACH VORHERIGER BEKANNTMACHUNG ZU  
 VERHÄNGNIS ERSCHEINT ÖFFENTLICH AUSGE-  
 LEGEN MIT DEM HINWEIS DARAUFG, DASS  
 ANMERKUNGEN UND ANFORDERUNGEN WÄHREND DER  
 AUSLEGUNG VORBRACHT WERDEN  
 KÖNNEN.  
 BÜRGERMEISTER *M. Hoyer*

**GENEHMIGT**  
 DER PLAN MIT ERLÄUTERUNGSBEREIT IST AM  
 IV. 27. FEBRUAR 1968 MIT BEKANNTMACHUNG DER GENEHMIGUNG ÖFFENTLICH AUS-  
 GEGEBT WORDEN UND AN DIESEM TAGE IN KRAFT GETRETEN.  
 KIEL DEN 27. FEBRUAR 1968  
 BÜRGERMEISTER *S. Hoyer*

	REINE WOHNGEBIETE		GRÜNLÄCHEN		GRUNDST. F. VERKEHRSW.		GRUNDST. F. GEMEINDEB.
	ALLEN WOHNGEBIETE		BADEPLATZ		WASSERWERK		VERWALTUNGS-GEBÄUDE
	DORFGEBIETE		FRIEDHOF		J.-ANLAGE		SCHULE
	MISCHGEBIETE		SPORTPLATZ		MÜLLAGER		KIRCHE
	GEWERBEGEBIETE		SPIELPLATZ				KINDERGARTEN
	INDUSTRIEGEBIETE		DAUERKLEINGARTEN				D. D. 0.39H ORTSANLEGENSGEBIET (SIEHE ANLAGE)
	FL. F. D. LANDWIRTSCHAFT						
	FL. F. D. FORSTWIRTSCHAFT						
	WASSERFLÄCHEN						
	LANDSCHAFTSSCHUTZ- DENKMÄLER, KLEIN- SIEDLUNGSGEBIET						
	WASSERGEWINN						
	GRENZE D. RÄUML. GEL- TUNGSBEREICHES D. P- PLANES				HAUPTSTRASSEN		GEPL. NORD. UMGEBUNGSSTR.
	VOR- u. ERHESCHWITZ- DENKMÄLER, KLEIN- SIEDLUNGSGEBIET				PARKFLÄCHEN		