

Gemeindebote

Flintbek

Mitteilungsblatt der Gemeinde Flintbek

Nr. 3 | Juni/Juli 2008



- | | | |
|-------|-------|--|
| 14.6. | 14.00 | 1. Flintbeker Feldhandballturnier |
| 21.6. | 16.00 | 8. Flintbeklauf |
| 10.7. | 19.00 | Jubiläums-Jahreshauptversammlung
Verein der Freunde der Schule am Eiderwald |
| 13.7. | 15.00 | Spiel-Olympiade, Kinderturnclub im TSV |

CAMPS

HAUSGERÄTE - TV - ELEKTRO



WERTGARANTIE

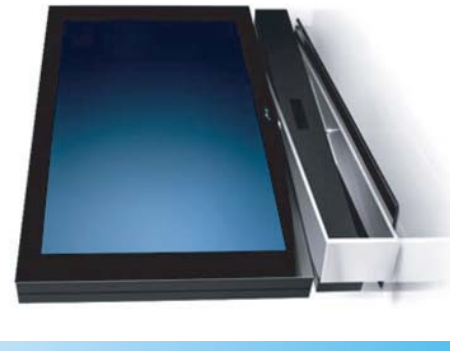

Sie interessieren sich für einen neuen Fernseher oder möchten eine Waschmaschine oder E-Herd kaufen? Dann entspannen Sie sich, lassen Sie keinen Stress aufkommen. Wir haben für Sie eine Auswahl von Geräten in guter Qualität der aktuellen Premiummarken. Mit einer persönlichen Fachberatung steht unser Verkaufsteam für Sie bereit.

Wir helfen Ihnen zuverlässig, von der Planung bis zum Einbau. Eigene, werkgeschulte Kundendienstmeister und Techniker stehen Ihnen auch nach dem Kauf gerne zur Seite.

BOSCH **SIEMENS** **Miele** **Saeco** **PHILIPS**
Metz **SAMSUNG** *jura* **DeLonghi** **LIEBHERR**

Kaiserstraße 67/Ecke Karlistal

Tel (0431) 73 22 11

www.camps-kiel.de · info@camps-kiel.de

www.ersatzteile-online.de



Wichtige Telefonnummern Amts- und Gemeindeverwaltung

Bürgermeister Herr Lorenzen (H.D.Lorenzen@Flintbek.de)	04347 - 905 - 90	Rathaus, Heitmannskamp 2 Öffnungszeiten Montag, Dienstag, Donnerstag Mittwoch, Freitag Dienstag zusätzlich	8.00 - 11.30 Uhr 7.00 - 11.30 Uhr 15.30 - 17.30 Uhr
Vorzimmer Frau Rothenberger (K.Rothenberger@Flintbek.de)	905 - 91		
Zentrale Herr Goetz (R.Goetz@Flintbek.de)	04347 - 905 - 0	e-mail Homepage	Rathaus@Flintbek.de www.Flintbek.de
Sitzungssaal Bürgersaal	Fax 905 - 50 905 - 52 905 - 53		
Haupt-, Ordnungs- und Sozialamt		Amt für Finanzen	
Büroleitender Beamter Herr Plambeck (O.Plambeck@Flintbek.de)	905 - 10	Amtsleiter Herr Graht (H.J.Graht@Flintbek.de) Herr Vofß (S.Voss@Flintbek.de) Herr Hagenah (Steueramt) (D.Hagenah@Flintbek.de) Herr Callsen (Kasse) (J.Callsen@Flintbek.de) Frau Donker (Kasse/vormittags) (R.Donker@Flintbek.de)	905 - 20 905 - 21 905 - 22 905 - 23 905 - 24
Hauptamt	905 - 11 905 - 14 905 - 15		
Herr Grelwing (H.Grelwing@Flintbek.de) Frau Timm (D.Timm@Flintbek.de) Frau Thomsen (M.Thomsen@Flintbek.de)		Bauamt	
Ordnungs- und Sozialamt	905 - 40 905 - 41 905 - 43 905 - 44	Amtsleiter Herr Bettin (S.Bettin@Flintbek.de) Frau Arpe (Liegenschaften) (C.Arpe@Flintbek.de) Herr Wieck (Tiefbauangelegenheiten) (A.Wieck@Flintbek.de) Frau Kuntschke (Hochbauangelegenheiten) (P.Kuntschke@Flintbek.de) Frau Plambeck (vormittags) (K.Plambeck@Flintbek.de) Frau Weniger (Bauantrags-/Umweltangelegenheiten) (M.Weniger@Flintbek.de)	905 - 60 905 - 61 905 - 62 905 - 63 905 - 64 905 - 66
Gleichstellungsbeauftragte Frau Lange	905 - 15		
Lotsendienst Kätterskamp 6 Frau Sprenger	809070 0173-7672663 Fax 809071	Sozialstation Mühlenhof 1 Öffnungszeiten Montag Dienstag Freitag	703916 8.00 - 12.00 Uhr 15.00 - 17.30 Uhr 9.00 - 11.30 Uhr
Bauhof (Bauhof@Flintbek.de) Klärwerk Flintbek (Klaerwerk.Flintbek@Kielnet.net) Bei Notfällen am öffentlichen Abwassernetz ist das Klärwerk täglich 24 Stunden erreichbar	905 - 70 703911	Haus der Jugend An der Bahn Öffnungszeiten Mo., Di., Do., Fr. So. Mi.	703913 Fax 713738 14.30 - 22.00 Uhr 15.00 - 22.00 Uhr Sprechstunde nach Vereinbarung
Freibad Flintbek (Juni-August) Außerhalb der Sommerferien: Während der Sommerferien: (21.07. bis 30.08.2008) Bei schlechtem Wetter oder geringer Besucherzahl steht es der Badeaufsicht frei, das Freibad nicht zu öffnen oder früher zu schließen.	0174 - 1932141 Mo.-Fr. 14.00 bis 21.00 Uhr Sa.-So. 9.00 bis 21.00 Uhr Mo.-So. 9.00 bis 21.00 Uhr		
Gemeindebücherei (Buecherei.Flintbek@Kielnet.net) Kätterskamp 6 Öffnungszeiten Di. Mi. nur für Gruppen nach Anmeldung Do., Fr. Do. zusätzlich	703921 15.00 - 19.00 Uhr 9.00 - 12.00 Uhr 10.00 - 12.00 Uhr 14.00 - 18.00 Uhr	Schule am Eiderwald Grund- und Hauptschulangelegenheiten Realschulangelegenheiten Mo. - Fr. 7.30 - 12.50 Uhr Betreute Grundschule Flintbek Mo. - Fr. 7.00 - 8.00 Uhr (Frau Gerdes) 12.00 - 16.00 Uhr	703918 703919 Fax 703920 809640
Kinderbetreuung (Kiga.Flintbek@Kielnet.net) Kindertagesstätte Flintbek Butenschönredder 2 Mo - Fr 7.00 - 17.00 Uhr	703917	Polizeistation Flintbek Polizeiruf	9785 110

Sprechstunden der AOK - Schleswig-Holstein, Geschäftsstelle Kiel Süd,
jeden **Dienstag von 15.30 - 17.00** im Rathaus, Sitzungssaal (ausserhalb der allgemeinen Schulferien)
Ev. Beratungsstelle Kiel, Nebenstelle Flintbek, Kätterskamp 6, Tel./Fax 5118
Erziehungs- und Familienberatung, Paar- und Lebensberatung (Termine nach Vereinbarung)

Ganter

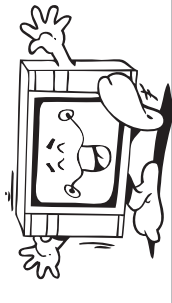

TV-HiFi-Video-DVD-PC-Sat-Kabel-Alarmtechnik

- Reparatur und Einstellarbeiten an TV & Sat-Anlagen
- Beratung, Vorführung und Verkauf von Unterhaltungselektronik
- Eigene Werkstatt
- Hol- und Bring-Service
- Vorführung von TV-Geräten vor Ort

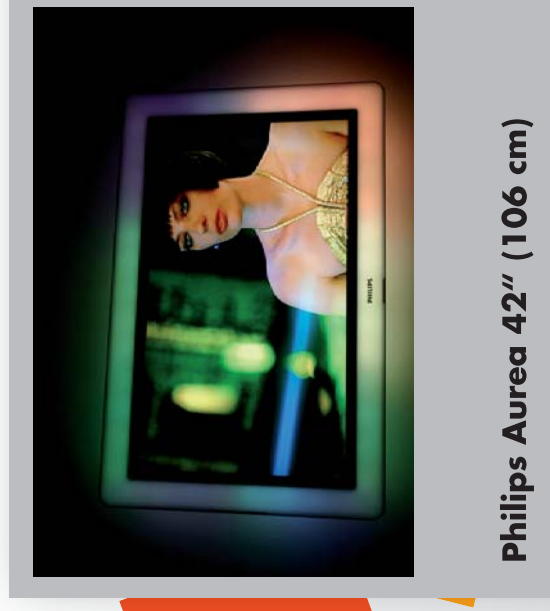

Philips Aurea 42" (106 cm)



Metz
Linus 32" oder 42"



Panasonic
Plasma ab 37"



Screenart in Holzdesign
mit Loewe-Technik

Adelheidstraße 26 (am Exer)
24103 Kiel
☎ **0431-95567**