

Camps

HAUSGERÄTE · TV · ELEKTRO



WERTGARANTIE



Sie interessieren sich für einen neuen Fernseher oder möchten eine Waschmaschine oder E-Herd kaufen? Dann entspannen Sie sich, lassen Sie keinen Stress aufkommen. Wir haben für Sie eine Auswahl von Geräten in guter Qualität der aktuellen Premiummarken. Mit einer persönlichen Fachberatung steht unser Verkaufsteam für Sie bereit.

Wir helfen Ihnen zuverlässig, von der Planung bis zum Einbau. Eigene, werksgeschulte Kundendienstmeister und Techniker stehen Ihnen auch nach dem Kauf gerne zur Seite.

BOSCH **SIEMENS** **Miele** **Saeco** **PHILIPS**

Metz

SAMSUNG

jura

DeLonghi

LIEBHERR

Kaiserstraße 67/Ecke Karlstal

Tel (0431) 73 22 11

www.camps-kiel.de · info@camps-kiel.de

www.ersatzteile-online.de

Gemeindebote

Flintbek

Nr. 5 | Okt./Nov. 2008

Mitteilungsblatt der Gemeinde Flintbek



- | | | |
|-----------------|-----------|--|
| 11.10.08 | 18.30 Uhr | Konzert des Gemischten Chores und des Männergesangsvereins in der Ev. Kirche |
| 25.10.08 | 19.00 Uhr | Stiftungsfest des Männergesangsvereins in der HOB-Bar |
| 25.10./26.10.08 | | Wandertag am Eiderheim |
| 16.11.08 | | Volkstrauertag |



Wichtige Telefonnummern Amts- und Gemeindeverwaltung

Bürgermeister Herr Lorenzen (HD.Lorenzen@Flintbek.de)	04347 - 905 - 90	Rathaus, Heitmannskamp 2 Öffnungszeiten Montag, Dienstag, Donnerstag Mittwoch, Freitag Dienstag zusätzlich	8.00 - 11.30 Uhr 7.00 - 11.30 Uhr 15.30 - 17.30 Uhr
Vorzimmer Frau Rothenberger (K.Rothenberger@Flintbek.de)	905 - 91	e-mail Homepage	Rathaus@Flintbek.de www.Flintbek.de
Zentrale Herr Goetz (R.Goetz@Flintbek.de)	04347 - 905 - 0 Fax 905 - 50		
Sitzungssaal Bürgersaal	905 - 52 905 - 53		
<hr/>			
Haupt-, Ordnungs- und Sozialamt			
Büroleitender Beamter Herr Plambeck (O.Plambeck@Flintbek.de)	905 - 10	Amt für Finanzen Amtsleiter Herr Graht (H.J.Graht@Flintbek.de) Herr Voß (S.Voss@Flintbek.de) Herr Hagenah (Steueramt) (D.Hagenah@Flintbek.de) Herr Callsen (Kasse) (J.Callsen@Flintbek.de) Frau Donker (Kasse/vormittags) (R.Donker@Flintbek.de)	905 - 20 905 - 21 905 - 22 905 - 23 905 - 24
<hr/>			
Hauptamt			
Herr Greiwing (H.Greiwing@Flintbek.de) Frau Timm (D.Timm@Flintbek.de) Frau Thomsen (M.Thomsen@Flintbek.de)	905 - 11 905 - 14 905 - 15	Bauamt Amtsleiter Herr Bettin (S.Bettin@Flintbek.de) Frau Arpe (Liegenschaften) (C.Arpe@Flintbek.de) Herr Wieck (Tiefbauangelegenheiten) (A.Wieck@Flintbek.de) Frau Kuntschke (Hochbauangelegenheiten) (P.Kuntschke@Flintbek.de) Frau Plambeck (vormittags) (K.Plambeck@Flintbek.de) Frau Weniger (Bauantrags-/Umweltangelegenheiten) (M.Weniger@Flintbek.de)	905 - 60 905 - 61 905 - 62 905 - 63 905 - 64 905 - 66
<hr/>			
Ordnungs- und Sozialamt			
Herr Pries (Ordnungs-/Standesamt) (S.Pries@Flintbek.de) Herr Heufer (Wohngeld/Standesamt) (H.Heufer@Flintbek.de) Frau Piepgras (Meldeamt) (L.Piepgras@Flintbek.de)	905 - 40 905 - 41 905 - 43	Sozialstation Mühlenhof 1 Öffnungszeiten Montag Dienstag Freitag	703916 8.00 - 12.00 Uhr 15.00 - 17.30 Uhr 9.00 - 11.30 Uhr
<hr/>			
Gleichstellungsbeauftragte			
Frau Lange	905 - 15		
<hr/>			
Lotsendienst			
Kätnerskamp 6 Frau Sprenger	809070 0173-7672663 Fax 809071		
<hr/>			
Bauhof (Bauhof@Flintbek.de)			
Klärwerk Flintbek (Klaerwerk.Flintbek@Kielnet.net) Bei Notfällen am öffentlichen Abwassernetz ist das Klärwerk täglich 24 Stunden erreichbar	905 - 70 703911		
<hr/>			
Freibad Flintbek (Juni-August)			
Außerhalb der Sommerferien: Während der Sommerferien: (21.07. bis 30.08.2008) Bei schlechtem Wetter oder geringer Besucherzahl steht es der Badeaufsicht frei, das Freibad nicht zu öffnen oder früher zu schließen.	0174 -1932141 Mo.-Fr. 14.00 bis 21.00 Uhr Sa.-So. 9.00 bis 21.00 Uhr Mo.-So. 9.00 bis 21.00 Uhr	Haus der Jugend An der Bahn Öffnungszeiten Mo., Di., Do., Fr. So. Mi.	703913 Fax 713738 14.30 - 22.00 Uhr 15.00 - 22.00 Uhr Sprechstunde nach Vereinbarung
<hr/>			
Gemeindebücherei (Buecherei.Flintbek@Kielnet.net)			
Kätnerskamp 6 Öffnungszeiten Di. Mi nur für Gruppen nach Anmeldung Do., Fr. Do. zusätzlich	703921 15.00 - 19.00 Uhr 9.00 - 12.00 Uhr 10.00 - 12.00 Uhr 14.00 - 18.00 Uhr	Schule am Eiderwald Grund- und Hauptschulangelegenheiten Realschulangelegenheiten Mo. - Fr. 7.30 - 12.50 Uhr Betreute Grundschule Flintbek Mo. - Fr. 7.00 - 8.00 Uhr (Frau Gerdes) 12.00 - 16.00 Uhr	703918 703919 Fax 703920 809640
<hr/>			
Kinderbetreuung (Kiga.Flintbek@Kielnet.net)			
Kindertagesstätte Flintbek Butenschönsredder 2 Mo - Fr 7.00 - 17.00 Uhr	703917	Polizeistation Flintbek Polizeiruf	9785 110

Sprechstunden der AOK - Schleswig-Holstein, Geschäftsstelle Kiel Süd,
jeden **Dienstag von 15.30 - 17.00** im Rathaus, Sitzungssaal (ausserhalb der allgemeinen Schulferien)
Ev. Beratungsstelle Kiel, Nebenstelle Flintbek, Kätnerskamp 6, Tel./Fax 5118
Erziehungs- und Familienberatung, Paar- und Lebensberatung (Termine nach Vereinbarung)

Ganter

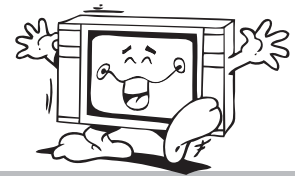

TV-HiFi-Video-DVD-PC-Sat-Kabel-Alarmtechnik

- Reparatur und Einstellarbeiten an TV & Sat-Anlagen
- Beratung, Vorführung und Verkauf von Unterhaltungselektronik
- Eigene Werkstatt
- Hol- und Bring-Service
- Vorführung von TV-Geräten vor Ort

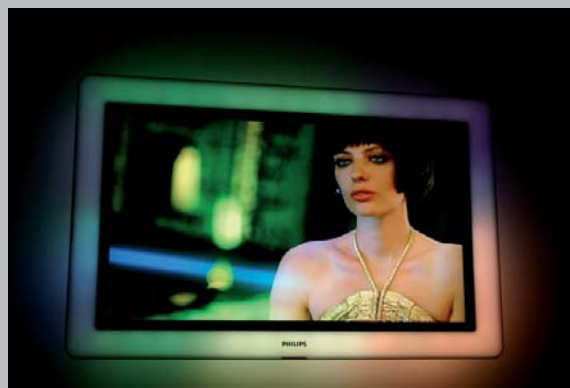

Philips Aurea 42" (106 cm)



**Metz
Linus 32" oder 42"**



**Panasonic
Plasma ab 37"**



**Screenart in Holzdesign
mit Loewe-Technik**

**Adelheidstraße 26 (am Exer)
24103 Kiel
☎ 0431-95567**